

การพิมพ์หนังสือรับรองภาษีหัก ณ ที่จ่ายของผู้รับ บำนาญ จากระบบ E-Filing ด้วยตัวเอง

1. เข้าสู่ระบบ E-filing ที่เว็บไซต์ <https://pws.cgd.go.th/EFiling>

2. ใส่ เลขประจำตัวประชาชน และ รหัสผ่าน

ขอรับรหัสเข้าใช้งานได้ที่
คุณนิพัทธ์ เงินศรี กองบริหารงานบุคคล
โทร. 053-943117

3. กด เข้าสู่ระบบ

ระบบการยื่นขอรับบำเหน็จบำนาญด้วยตนเองทางอิเล็กทรอนิกส์
Pensions' Electronic Filing

เข้าสู่ระบบ

เลขประจำตัวประชาชน : รหัสผู้ใช้

รหัสผ่าน : รหัสผ่าน

เข้าสู่ระบบ ยกเลิก

ลงทะเบียน ขอรหัสผ่านใหม่

information

- ข้าราชการ ลูกจ้างประจำและผู้รับเบี้ยหวัด บำนาญสามารถตรวจสอบข้อมูลบุคลากรภาครัฐและสิทธิสวัสดิการรักษาพยาบาลของตนเองและบุคคลในครอบครัวผ่าน ระบบ e-Filing โดยสามารถดาวน์โหลดคู่มือการใช้งาน [ที่นี่](#)
- ผู้รับเงินบำเหน็จบำนาญสามารถพิมพ์หนังสือรับรองการหักภาษี ณ ที่จ่ายได้ตั้งแต่วันที่ 9 ม.ค.2563 เป็นต้นไป
- ผู้รับบำนาญสามารถตรวจสอบข้อมูลการเบิกจ่ายเงินด้วยตนเองผ่านระบบ E-Filing

4. เลือกประเภทเงิน บำนาญปกติ

ระบบการยื่นขอรับบำนาญด้วยตนเองทางอิเล็กทรอนิกส์
Pensions' Electronic Filing

ข้อมูลผู้ยื่นขอรับบำนาญ

เลขประจำตัวประชาชน : XXXXXXXXXX วันเดือนปีเกิด : 22/07/2475
ชื่อ - นามสกุล : XXXXXXXXXX เพศ : หญิง

ตารางข้อมูลประเภทเงิน

ประเภทเงิน	ประเภทเรื่อง	เลขที่รับ
<input type="radio"/> บำเหน็จสำรองชีพ	ปกติ	7146-46-001160
<input checked="" type="radio"/> บำนาญปกติ	ปกติ	7146-35-000021

หน้า 1/1 รายการ 1-2/2

สอบถามข้อมูลการขอรับบำนาญ

สอบถามข้อมูลทะเบียนประวัติ

5. เลื่อนลงมาด้านล่าง เลือก “พิมพ์หนังสือรับรองการหักภาษี ณ ที่จ่าย”

สอบถามข้อมูลการขอรับบำนาญ

สอบถามข้อมูลทะเบียนประวัติ

พิมพ์เอกสาร

- >> พิมพ์ Slip ลงทะเบียนรับ
- >> พิมพ์แบบ 5300 /5313 ลิเค็กรอณิกส์
- >> พิมพ์แบบ สรจ.3 ลิเค็กรอณิกส์
- >> พิมพ์หนังสือส่งจ่าย
- >> พิมพ์รายงานการเบิกจ่าย
- >> พิมพ์หนังสือรับรองการหักภาษี ณ ที่จ่าย
- >> แบบคำนวณบำเหน็จสำรองชีพเบื้องต้น (ประมาณการ)

© CDG System Limited 2015

6. ใส่ปีภาษีที่ต้องการพิมพ์หนังสือรับรอง (ในรูปตัวอย่าง ใส่ปีภาษี 2562)

7. กด พิมพ์

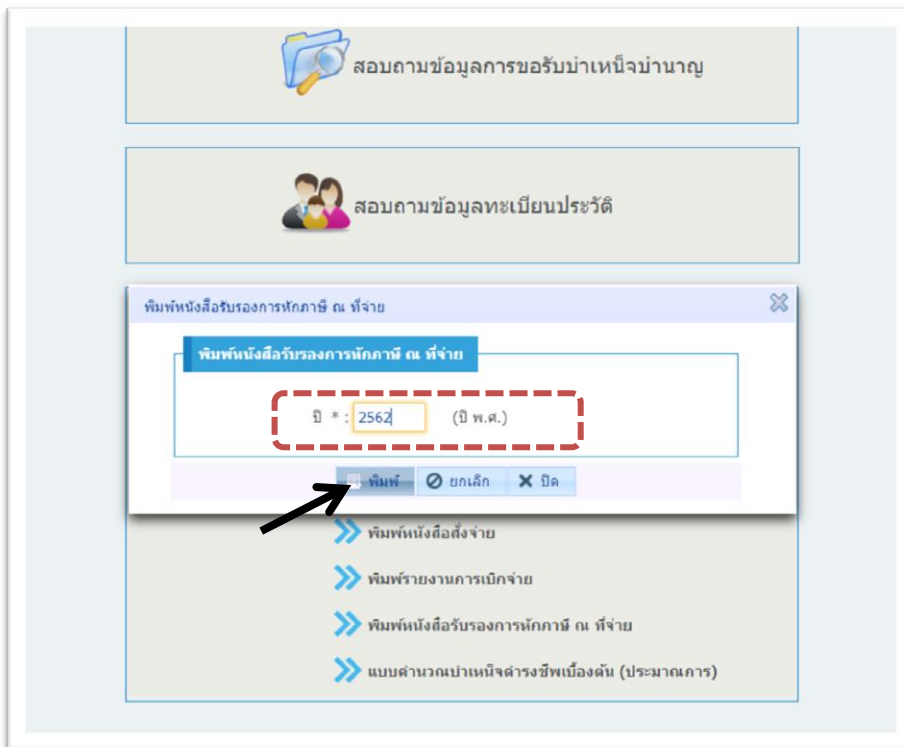

8. จะได้หนังสือรับรองการหักภาษี ณ ที่จ่าย สามารถกดสั่ง “พิมพ์” หรือ “บันทึก” ได้ค่ะ

1 / 1

หนังสือรับรองการหักภาษี ณ ที่จ่าย
ตามมาตรา 50 ทวิ แห่งประมวลรัษฎากร

ผู้มีหน้าที่หักภาษี ณ ที่จ่าย : ชื่อ มหาวิทยาลัยเชียงใหม่ (ให้ระบุว่าเป็น บุคคล นิติบุคคล บริษัท สมาคม หรือคณะบุคคล) ที่อยู่ 238 ถ.หายแก้ว อ.เมือง เชียงใหม่ 50000 (ให้ระบุ เลขที่ ตระกูลซอย หมู่ที่ ถนน ตำบลแขวง อำเภอ/เขต จังหวัด)	เลขที่ประจำตัวผู้เสียภาษี 0 9 9 4 0 0 0 4 2 3 1 7 9		
ผู้ถูกหักภาษี ณ ที่จ่าย : ชื่อ [REDACTED] (ให้ระบุว่าเป็น บุคคล นิติบุคคล บริษัท สมาคม หรือคณะบุคคล) ที่อยู่ [REDACTED] อำเภอเมือง เชียงใหม่ 50200 (ให้ระบุ เลขที่ ตระกูลซอย หมู่ที่ ถนน ตำบลแขวง อำเภอ/เขต จังหวัด) ลำดับที่ 5,196 ใบแบบ <input type="checkbox"/> (1) ภ.ง.ด.1ก. <input checked="" type="checkbox"/> (2) ภ.ง.ด.1ก.พิเศษ <input type="checkbox"/> (3) ภ.ง.ด.2 <input type="checkbox"/> (4) ภ.ง.ด.3 23093-5000 <input type="checkbox"/> (5) ภ.ง.ด.2ก. <input type="checkbox"/> (6) ภ.ง.ด.3ก. <input type="checkbox"/> (7) ภ.ง.ด.53	เลขที่ประจำตัวผู้เสียภาษี [REDACTED]		
ประเภทเงินได้ที่จ่าย	วัน เดือน หรือปีภาษีที่เบิกจ่าย	จำนวนเงินที่จ่าย	ภาษีที่หักและนำส่งไว้
1 เงินเดือน ค่าจ้าง เบี้ยเลี้ยง โบนัส ฯลฯ ตามมาตรา 40(1)	2562	265,968.00	0.00
รวมเงินที่จ่ายและหักนำส่ง		265,968.00	0.00

รวมเงินภาษีที่หักนำส่ง (ตัวอักษร)

ผู้จ่ายเงิน <input type="checkbox"/> (1) ออกภาษีให้ครั้งเดียว <input type="checkbox"/> (2) ออกภาษีให้ตลอดไป <input checked="" type="checkbox"/> (3) หักภาษี ณ ที่จ่าย <input type="checkbox"/> (4) อื่น ๆ (ระบุ).....

ขอรับรองว่าข้อความและตัวเลขดังกล่าวข้างต้นถูกต้องตรงกับความจริงทุกประการ

ลงชื่อ  ผู้มีหน้าที่หักภาษี ณ ที่จ่าย
09 มกราคม 2563
วัน เดือน ปี ที่ออกหนังสือรับรอง

หมายเหตุ ให้สามารถอ้างอิงหรือสอบย้อนกลับได้ระหว่างลำดับที่ตามหนังสือรับรองฯ กับแบบยื่นรายการภาษีหัก ณ ที่จ่าย
คำเตือน ใบนี้มีความสำคัญและมีผลใช้บังคับทางกฎหมาย ผู้จ่าย นำไปใช้เพื่อกิจการตามมาตรา 50 ทวิ แห่งประมวลรัษฎากร