

ประกาศมหาวิทยาลัยเชียงใหม่
เรื่อง การขายทอดตลาดอาคาร จำนวน ๕ หลัง พร้อมรื้อถอน

ด้วย มหาวิทยาลัยเชียงใหม่ มีความประสงค์จะรื้อถอนอาคาร จำนวน ๕ หลัง พร้อมขาย
ซากและวัสดุ โดยวิธีการขายทอดตลาด ผู้สนใจประสงค์จะติดต่อขอทราบรายละเอียดได้ที่ คุณวรพันธ์
ปัญญาภาค งานออกแบบและก่อสร้าง กองอาคารสถานที่และสาธารณูปการ หมายเลขโทรศัพท์
๐๕๓-๙๔๑๑๘๔ ทั้งนี้ ตั้งแต่บัดนี้เป็นต้นไปจนถึง วันที่ ๓ พฤศจิกายน ๒๕๖๐ ในวันและเวลาราชการ
และกำหนดขายทอดตลาดเสนอราคาซื้อใน วันที่ ๓ พฤศจิกายน ๒๕๖๐ ลงทะเบียนเสนอซื้อตั้งแต่
เวลา ๑๐.๐๐ - ๑๐.๓๐ น. ณ ห้องประชุมบัวเรศ คำทอง สำนักงานมหาวิทยาลัย
มหาวิทยาลัยเชียงใหม่ ขายทอดตลาดเวลา ๑๐.๓๕ น. เป็นต้นไป ดังรายละเอียด แนบท้ายประกาศนี้

จึงประกาศมาเพื่อทราบโดยทั่วกัน

ประกาศ ณ วันที่ ๑ ๙ ต.ค. ๒๕๖๐

(นางเยาวลักษณ์ วิริยะพงศ์)

ผู้อำนวยการสำนักงานมหาวิทยาลัย

ปฏิบัติการแทนอธิการบดีมหาวิทยาลัยเชียงใหม่

รายละเอียดการกำหนดราคา อาคาร จำนวน ๕ หลัง พร้อมรั้วถอน

ลำดับที่	รายการ	จำนวน	ราคากลาง
๑.	อาคารปูนชั้นเดียว ขนาดพื้นที่ ๓๒ ตารางเมตร	๑ หลัง	๔,๘๐๐.-
๒.	อาคารไม้ ๒ ชั้น ขนาดพื้นที่ ๑๒๐ ตารางเมตร	๑ หลัง	๓๖,๐๐๐.-
๓.	อาคารไม้ชั้นเดียว ขนาดพื้นที่ ๑๐๘ ตารางเมตร	๑ หลัง	๒๓,๐๐๐.-
๔.	อาคารไม้ชั้นเดียว ขนาดพื้นที่ ๑๖๐ ตารางเมตร	๑ หลัง	๒๔,๐๐๐.-
๕.	อาคารไม้ชั้นเดียว ขนาดพื้นที่ ๑๙๒ ตารางเมตร	๑ หลัง	๒๘,๘๐๐.-
	รวมทั้งสิ้น (หนึ่งแสนสองหมื่นหกกร้อยบาทถ้วน)		๑๒๐,๖๐๐.- บาท

เอกสารแนบท้ายประกาศรายละเอียดการขาย

๑. จำหน่ายโดยการขายทอดตลาด
๒. รายการที่จำหน่าย คือ อาคาร จำนวน ๕ หลัง โดยการขายพร้อมหรือถอนสิ่งก่อสร้าง รวมถึงการปรับพื้นที่ทั้งหมดบริเวณที่รื้อถอน และบริเวณโดยรอบ ราคารวมทั้งสิ้น ๑๒๐,๖๐๐.- บาท (หนึ่งแสนสองหมื่นหกกร้อยบาทถ้วน)
๓. ผู้ที่ประสงค์จะเสนอราคาซื้อมาขอคู่มืออาคารที่จะรื้อถอนดังกล่าว โดยติดต่อกับคุณวรพันธ์ ปัญญาภาศ งานออกแบบและก่อสร้าง กองอาคารสถานที่และสาธารณูปการ หมายเลขโทรศัพท์ ๐๕๓-๙๔๑๑๘๔ ในวันและเวลาราชการ (๐๘.๓๐-๑๖.๓๐ น.)
๔. การดำเนินการขาย คณะกรรมการฯ จะพิจารณาราคาจากผู้เสนอราคาซื้อสูงสุด และผู้ที่ได้รับการพิจารณาจากคณะกรรมการฯ ให้เป็นผู้เสนอซื้อได้จะต้องวางเงินสดเป็นหลักประกันการรื้อถอนที่พักร้าง ดังกล่าว จำนวน ๖๐,๐๐๐.- บาท (หกหมื่นบาทถ้วน) ณ วันที่เสนอซื้อได้ และต้องชำระเงินสดตามราคาเสนอซื้อได้ในวันเดียวกันโดยจะต้องรื้อถอนและทุบสิ่งปลูกสร้างดังกล่าวจนถึงระดับพื้นดินพร้อมทั้งขนย้ายเศษวัสดุที่รื้อถอนและทุบดังกล่าวออกจากพื้นที่ของมหาวิทยาลัยฯ ปรับพื้นที่และทำความสะอาดให้เรียบร้อยทั้งหมดภายใน ๓๐ วันทำการ (นับถัดจากวันเสนอซื้อได้) มหาวิทยาลัยฯ ไม่รับผิดชอบในการรื้อถอนหรือขนย้ายใด ๆ ทั้งสิ้น และจะคืนเงินหลักประกันการรื้อถอนให้หลังจากคณะกรรมการดำเนินการขายได้ตรวจสอบหลังรื้อถอนเสร็จ
๕. หากพ้นระยะเวลาตามกำหนด มหาวิทยาลัยฯ จะถือว่าผู้ซื้อไม่ได้ปฏิบัติตามข้อตกลงตามเอกสารแนบท้ายประกาศนี้ มหาวิทยาลัยฯ จะริบเงินหลักประกันส่งเป็นเงินรายได้มหาวิทยาลัยฯ หรือนำเงินประกันที่ริบไว้ไปจ้างรื้อถอนได้ หากผู้ซื้อผิดเงื่อนไขการรื้อถอนโดยไม่มีข้อโต้แย้งใด ๆ ทั้งสิ้น พร้อมทั้งแจ้งเป็นผู้ละทิ้งงานตามมาตรา ๑๐๙ แห่งพระราชบัญญัติการจัดซื้อจัดจ้างและการบริหารพัสดุภาครัฐ พ.ศ. ๒๕๖๐ และตามข้อ ๑๙๒ แห่งระเบียบกระทรวงการคลัง ว่าด้วยการจัดซื้อจัดจ้างและการบริหารพัสดุภาครัฐ พ.ศ. ๒๕๖๐
๖. เมื่อพ้นกำหนดส่งมอบงานภายในกำหนด ๓๐ วันทำการ ผู้ซื้อจะต้องชำระเงินค่าปรับเป็นรายวันในอัตราร้อยละ ๐.๑๐ ของราคาประมูลได้ แต่จะต้องไม่ต่ำกว่าวันละ ๑๐๐ บาท โดยนับจากวันครบกำหนดถึงวันที่ผู้ซื้อได้รื้อถอนแล้วเสร็จ
๗. หากกระหน่ำการรื้อถอนหรือขนย้ายเกิดความเสียหายต่อทรัพย์สินของมหาวิทยาลัยฯ ผู้ซื้อจะต้องแก้ไขซ่อมแซมให้คงสภาพเดิมหรือคล้ายคลึงกันโดยสภาพไม่เลวไปกว่าพัสดุที่ได้ชำรุด เสียหาย หรือสูญไป โดยภาระค่าใช้จ่ายทั้งหมดเป็นของผู้ซื้อ

/๘. ผลการ.....

๘. ผลการตัดสินของคณะกรรมการพิจารณาราคาจำหน่ายและคณะกรรมการดำเนินการขาย ถือเป็นข้อยุติและข้อกำหนดเอกสารแนบท้ายประกาศนี้ ถือเป็นข้อตกลงยินยอมของผู้เสนอซื้อได้แล้วทุกประการ
 ๙. สำนักงานมหาวิทยาลัย มหาวิทยาลัยเชียงใหม่ สงวนสิทธิ์ที่จะถอนทรัพย์จากการขายทอดตลาดหรือยกเลิกการขายทอดตลาดครั้งนี้ หากเห็นว่าราคาซื้อผู้ประมูลราคาสูงสุดยังไม่เพียงพอ หรือต่ำกว่าราคาที่เราเห็นว่าเหมาะสม
 ๑๐. คณะกรรมการฯ มีสิทธิ์ที่จะแจ้งเงื่อนไขข้อกำหนดเพิ่มเติม ให้ทราบก่อนการขายทอดตลาด ผลการตัดสินของคณะกรรมการดำเนินการจำหน่ายถือเป็นข้อยุติ และข้อกำหนดเอกสารแนบท้ายประกาศนี้ถือเป็นข้อตกลงยินยอมของผู้ซื้อทุกประการ
-

สถาปัตยกรรมใต้ร่มเงา

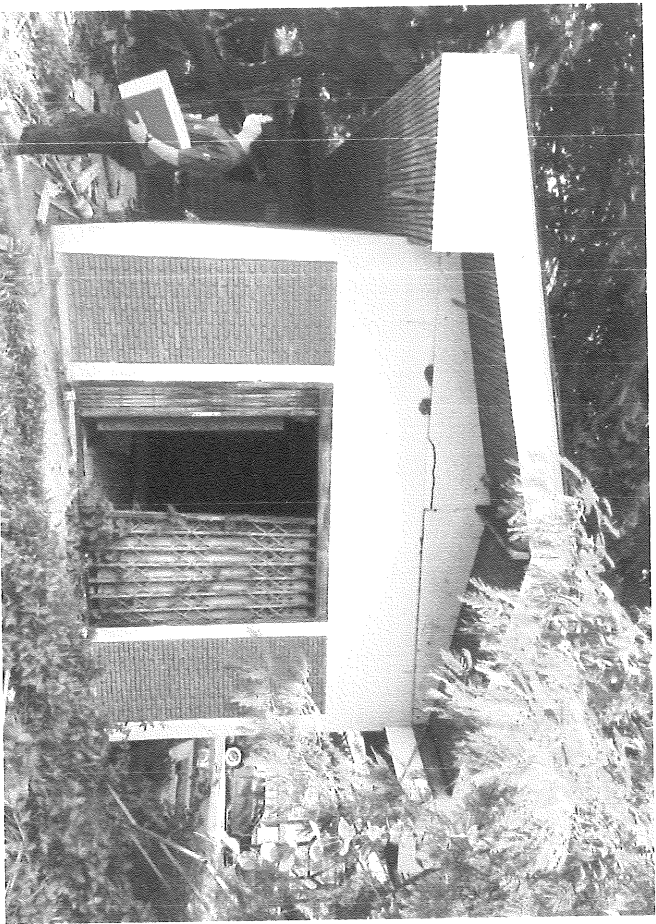
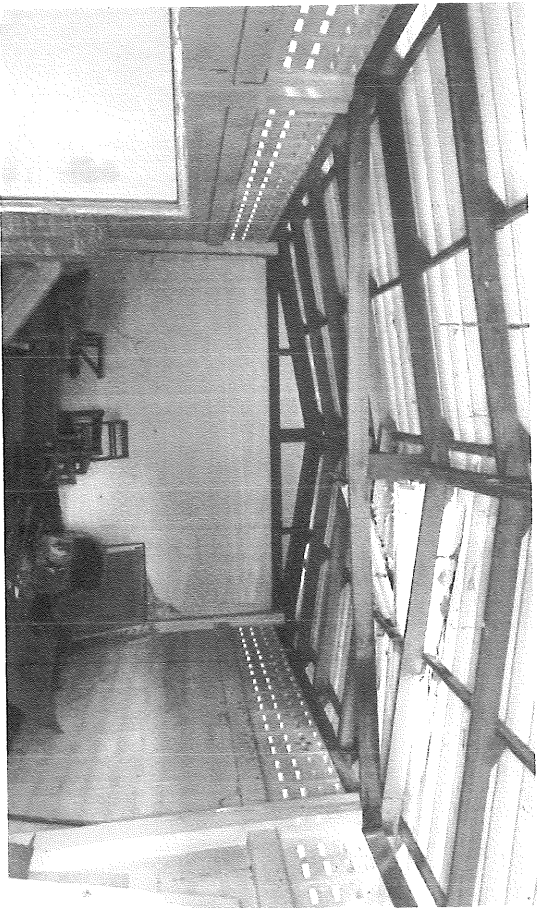

สถาปัตยกรรมใต้ร่มเงาต้นไม้

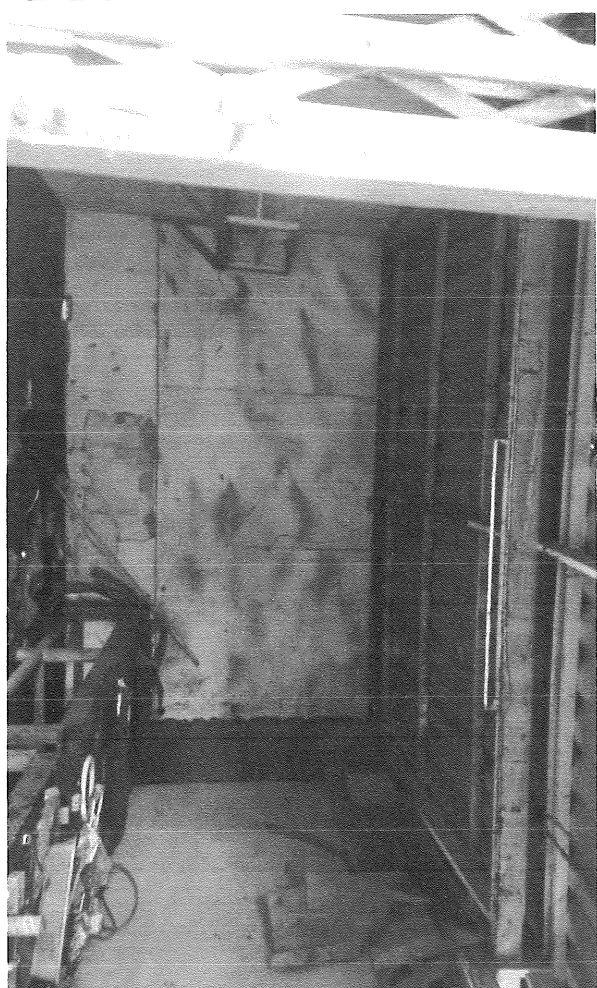
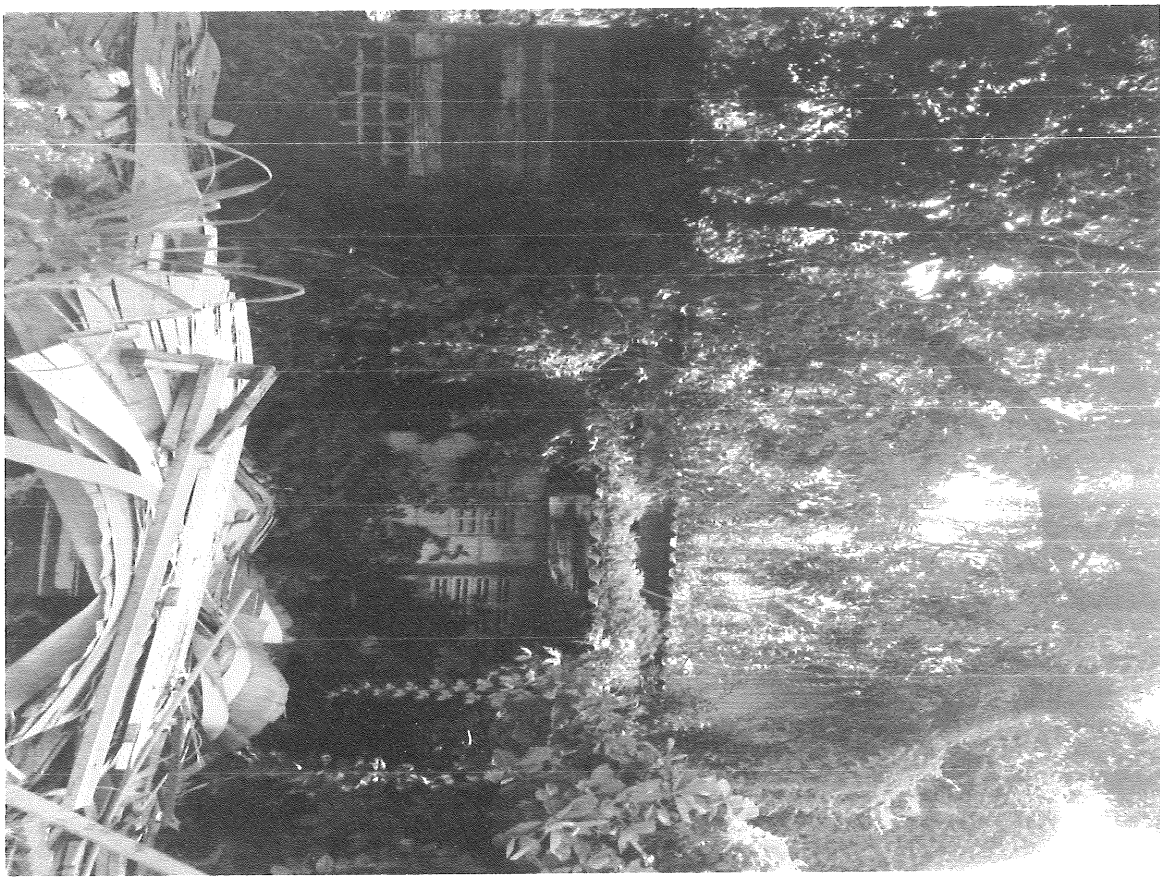



สถาปัตยกรรมใต้ร่มเงาไม้
๓

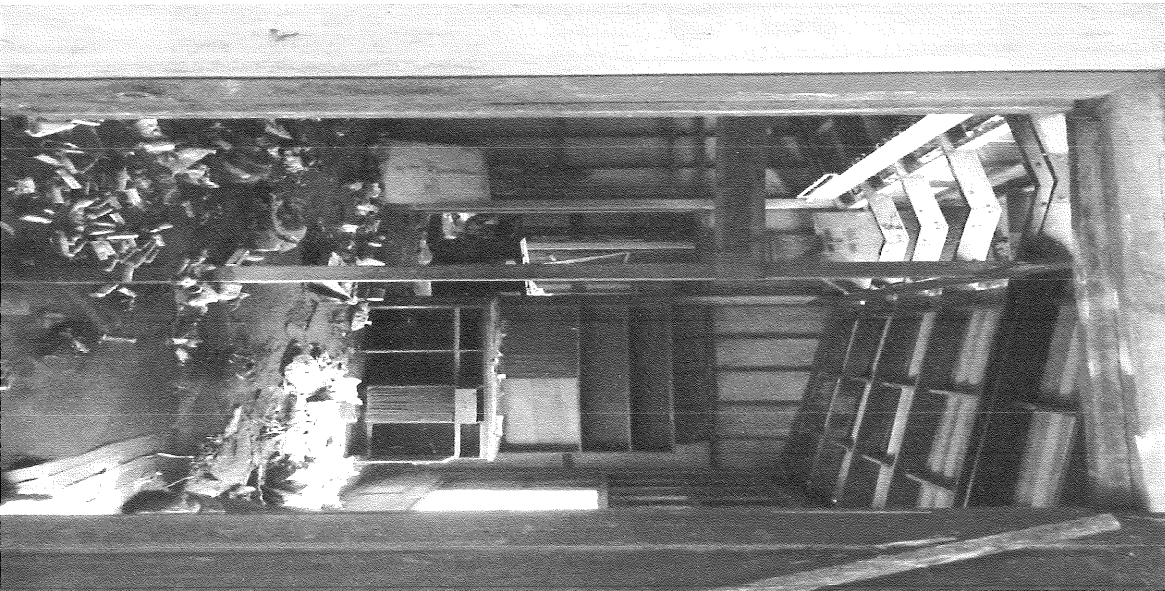
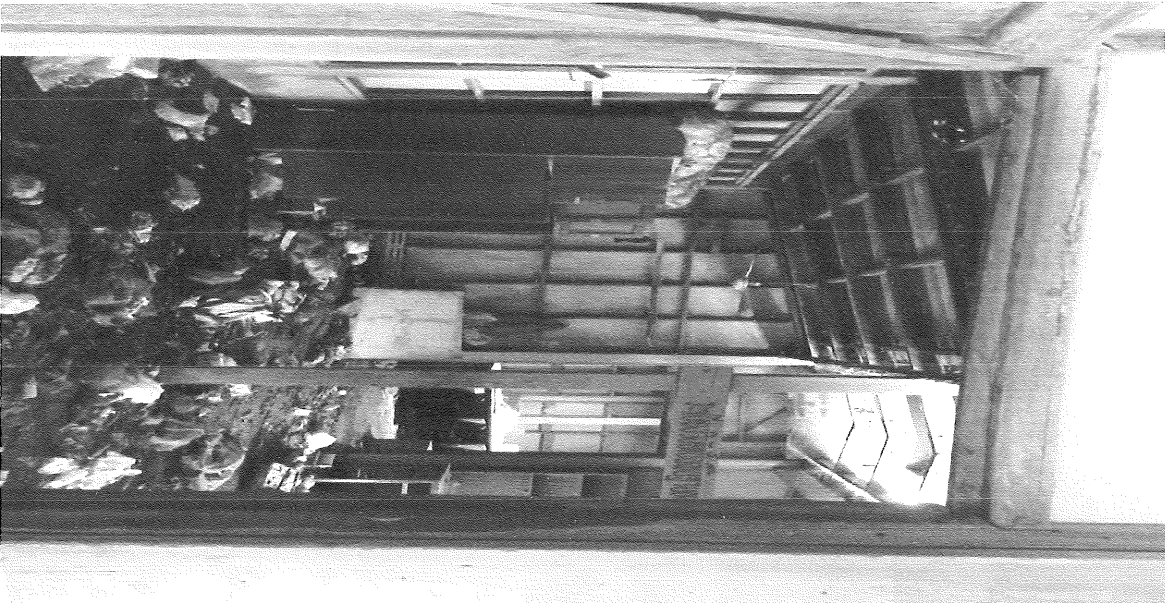
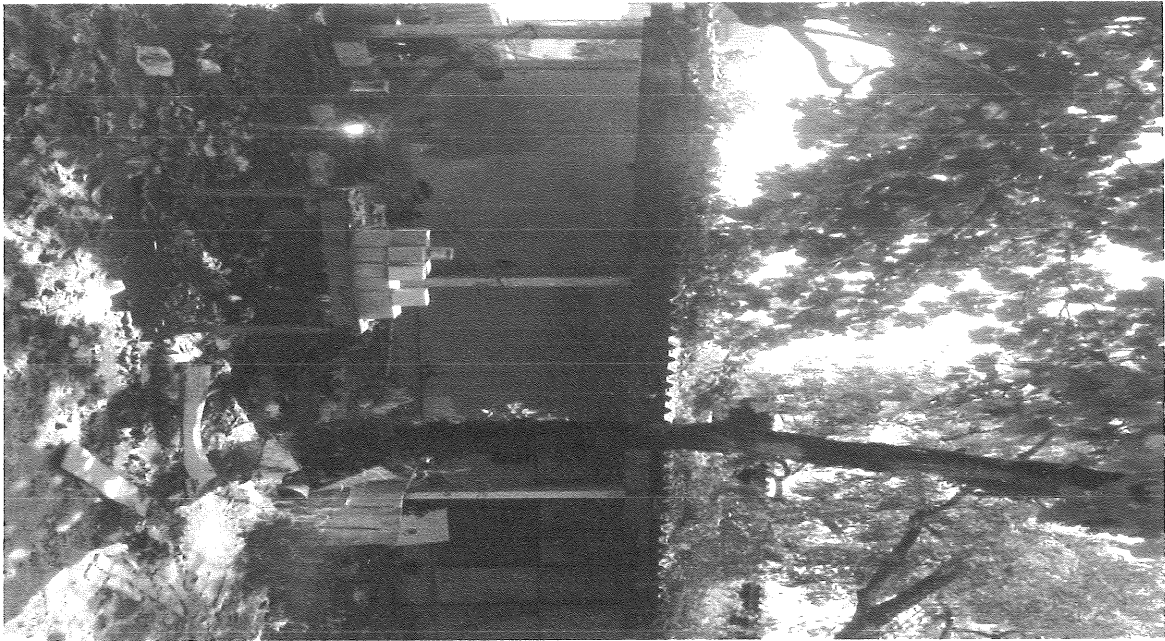

สถาปัตยกรรมใต้ร่มไม้
และ



สถาปัตยกรรมใต้ร่มเงาต้นไม้

